

ACEMKÜRDİ ŞARKI
HÜLYALI SİYAH GÖZLERİNE

BESTE VE
GÜFTE : DR.ALÂEDDİN YAVAŞCA
(Beste Tarihi : 11/2/1952-Sultanahmed)

DÜYEK

KODA

HÜL YA LI Sİ YAH GÖZ LE Rİ

NE RÜ HUM İ SIN

DI (SAZ)

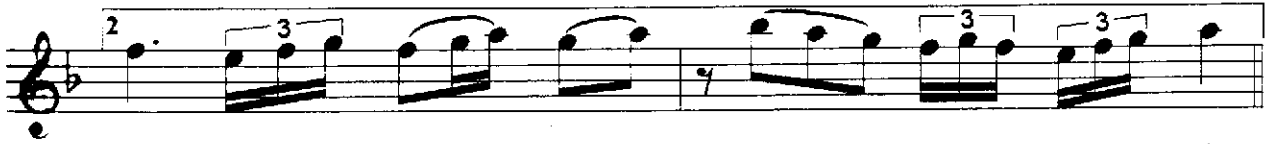

DI (SAZ)

ÇAP KIN DÖ KÜ LEN KÂ KÜ LÜ

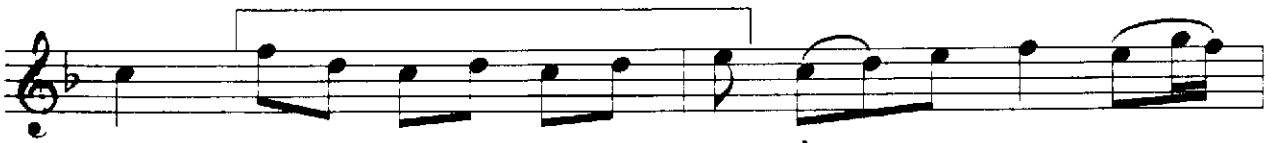

NE (SAZ) LÂH ZA DA YAN

DI (SAZ)

Acem Kürdi Şarkı (2.Sayfa)

HÜLYALI SİYAH GÖZLERİNE

ÇAP KIN DÖ KÜ LEN KÂ KÜ LÜ
NE LAH ZA DA YAN
DI (SAZ)
GÖN LÜM DE A ÇAN AŞK GÜ LÜ NÜ
DER DİN E LİN LE (SAZ)
) GÖN LÜM DE A ÇAN
AŞK GÜ LÜ NÜ DER DİN E LİN
LE (SAZ)
Y.Pamukçu

HÜLYALI SİYAH GÖZLERİNE RÜHUM ISINDI
ÇAPKIN DÖKÜLEN KÂKÜLÜNE LÂHZADA YANDI
GÖNLÜMDE AÇAN AŞK GÜLÜNÜ DİRDİN ELİNLE
ÇAPKIN DÖKÜLEN KÂKÜLÜNE LÂHZADA YANDI